

Aviso de Ciclón Tropical en el Océano Atlántico

No. Aviso: 18

Ciudad de México a 04 de Agosto del 2016.

Emision: 10:15h

Servicio Meteorológico Nacional, fuente oficial del Gobierno de México, emite el siguiente aviso:

Síntesis: TORMENTA TROPICAL EARL SE DESPLAZA SOBRE TERRITORIO DE GUATEMALA

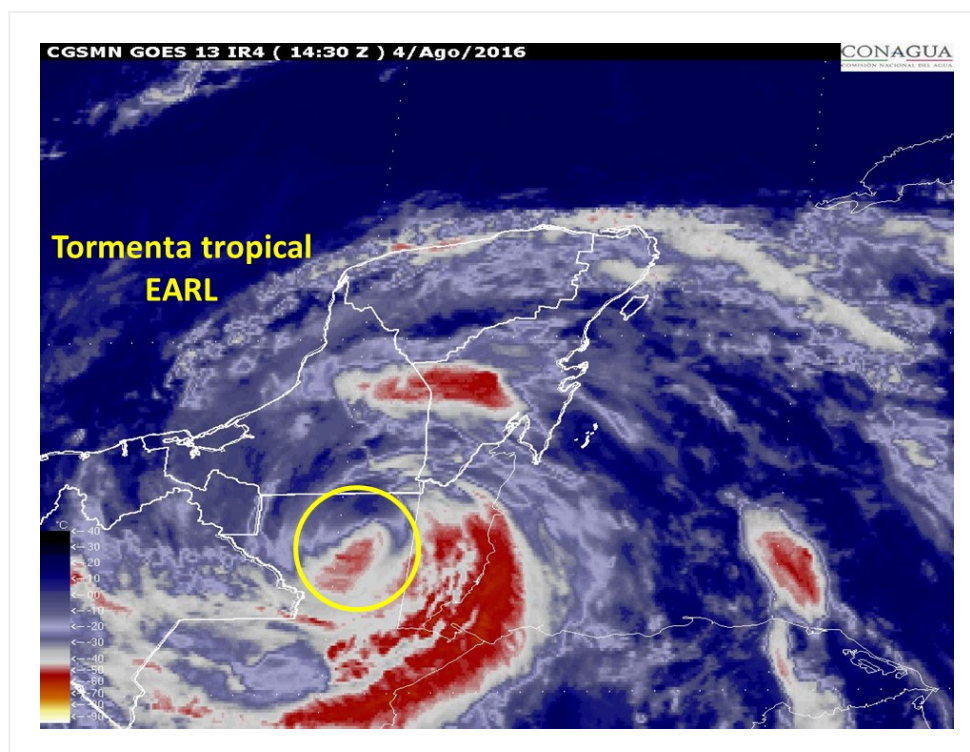

Situación Actual:

Tormenta tropical "EARL", se desplaza en Tierra sobre el norte de Guatemala; se debilita gradualmente.

| Condiciones Actuales | | |
|--|---|-----------------------|
| Hora local (hora gmt) | 10:00 (15:00 GMT) | |
| Ubicación del centro del ciclón | Latitud Norte: 17.2° | Longitud Oeste: 89.9° |
| Distancia al lugar más cercano | A 260 km al sureste de Ciudad del Carmen, Camp., a 335 km al este-sureste de Villa Hermosa, Tab. y a 185 km al oeste de la Ciudad de Belice | |

Condiciones Actuales

| | | |
|--|---|------------------|
| Zona de vigilancia [Se establece en coordinación con el CMRE-MIAMI] | Por su localización y desplazamiento, se ha descontinuado zona de vigilancia. | |
| Desplazamiento actual: | Oeste (265°) a 19 km/h | |
| Vientos máximos [km/h]: | Sostenidos: 85 km/h | Rachas: 100 km/h |
| Presión mínima central [hpa]: | 990 hPa | |
| Pronóstico de lluvia | Tormentas puntuales torrenciales en Campeche, Tabasco, Chiapas y Veracruz, tormentas puntuales intensas en Oaxaca y Quintana Roo, muy fuertes en Yucatán, además de vientos fuertes con rachas de hasta 65 km/h en Quintana Roo, Campeche y Tabasco y oleaje elevado de hasta 2.5 m en las costas de los estados mencionados. | |

Condiciones Actuales

| | | | | |
|--|--|----------|----------|----------|
| Comentarios adicionales | Debido a su trayectoria hacia el suroeste del Golfo de México se mantiene en estrecha vigilancia. | | | |
| Recomendaciones | Extremar precauciones a la población en general en las zonas de los estados mencionados por lluvias, viento y oleaje (incluyendo la navegación marítima) y atender las recomendaciones emitidas por las autoridades del Sistema Nacional de Protección Civil, en cada entidad. | | | |
| Extensión en cuadrantes de radios de vientos y oleaje | | | | |
| Radio de vientos de 63 km/h | 95 km NE | 95 km SE | 35 km SO | 35 km NO |
| Oleaje 4 m | 280 km NE | 0 km SE | 0 km SO | 0 km NO |

| PRONÓSTICO VALIDO AL DÍA/HORA LOCAL TIEMPO CENTRO | LATITUD NORTE | LONG. OESTE | VIENTOS [Km/h] | CATEGORÍA | UBICACIÓN (en km) |
|--|------------------|----------------|-------------------|--------------------|--|
| 04/19h | 17.5 | 91.5 | 55/75 | Depresión Tropical | 130 km al sur-sureste de Ciudad del Carmen, Camp. y a 175 km al sureste de Frontera, Tab. |
| 05/07h | 18.0 | 93.5 | 55/75 | Depresión Tropical | 60 km al sur-suroeste de Puerto de Dos Bocas, Tab. y a 100 km al este de Coatzacoalcos, Ver. |
| 05/19h | 18.5 | 95.5 | 55/75 | Depresión Tropical | 40 km al sureste de Alvarado, Ver. y a 100 km al sureste de Puerto de Veracruz, Ver. |
| 06/07h | 19.0 | 97.5 | 45/65 | Depresión Tropical | 140 km al suroeste de Laguna Verde, Ver. y a 145 km al oeste de Puerto de Veracruz, Ver. |
| 07/07h | 19.5 | 100.5 | 35/55 | Depresión Tropical | 235 km al nor-noreste de Zihuatanejo, Gro. |



Traectoria pronóstico de la Tormenta topical "Earl"

| Aviso No. | Fecha / Hora local CDT | Lat. Norte | Long. Oeste | Distancia más cercana (km) | Viento mín. / rachas | Categoría | Avance |
|-----------|------------------------|------------|-------------|----------------------------|----------------------|-----------|--------|
| | | | | | | | |

| | | | | | | | |
|----|-------------------|------|------|---|---------|---------------------|---------------------------------|
| 01 | 02 ago / 11:00 | 16.3 | 80.2 | 860 km al este-sureste de Punta Allen, Q. Roo. y a 350 km al sur-sureste de Isla Gran Cayman. | 75/95 | Tormenta Tropical | Hacia el oeste (270°) a 35 km/h |
| 02 | 02 ago / 13:00 | 16.3 | 80.8 | 805 km al este-sureste de Punta Allen, Q. Roo., y 340 km al sur de la Isla Gran Caimán. | 85/105 | Tormenta Tropical | Hacia el oeste (270°) a 35 km/h |
| 03 | 02 ago / 16:00 | 16.4 | 81.5 | 755 km al este-sureste de Chetumal, Q. Roo. 325 al sur de la Isla Gran Caimán. | 85/100 | Tormenta Tropical | Oeste (280°) a 26 km/h |
| 04 | 02 ago / 19:00 | 16.4 | 82.3 | 675 km al este-sureste de Chetumal, Q. Roo. 640 km al este de Belice. | 95/110 | Tormenta Tropical | Oeste (280°) a 26 km/h |
| 05 | 02 ago / 22:00 | 16.4 | 83.0 | 605 km al este-sureste de Chetumal, Q. Roo. 565 km al este-sureste de Belice. | 95/110 | Tormenta Tropical | Oeste (280°) a 26 km/h |
| 06 | 03 ago / 01:00 | 16.0 | 83.1 | 615 km al este-sureste de Chetumal, Q. Roo. 565 km al este-sureste de Belice. | 95/110 | Tormenta Tropical | Oeste (275°) a 23 km/h |
| 07 | 03 ago / 04:00 | 16.1 | 83.7 | 515 km al sureste de Puerto Costa Maya, Q. Roo. 555 km al este-sureste de Chetumal, Q. Roo. | 100/120 | Tormenta Tropical | Oeste (280°) a 22 km/h |
| 08 | 03 ago / 07:00 | 16.3 | 84.4 | 440 km al este-sureste de Puerto Costa Maya, Q. Roo. 480 km al este-sureste de Chetumal, Q. Roo. | 100/120 | Tormenta Tropical | Oeste (280°) a 22 km/h |
| 09 | 03 ago / 10:00 | 16.5 | 84.8 | 430 km al este-sureste de Chetumal, Q. Roo., y a 380 km al este-sureste de Belice. | 110/140 | Tormenta Tropical | oeste (280°) a 22 km/h |
| 10 | 03 ago / 13:00 | 16.8 | 85.6 | 340 km al este-sureste de Chetumal, Q. Roo., y a 300 km al este-sureste de Belice. | 110/140 | Tormenta Tropical | oeste (280°) a 22 km/h |
| 11 | 03 ago / 16:00 | 17.1 | 86.0 | 290 km al este-sureste de Chetumal, Q. Roo., y a 240 km al este de Belice. | 110/140 | Tormenta Tropical | Oeste (280°) a 22 km/h |
| 12 | 03 ago / 16:30 | 17.1 | 86.0 | 290 km al este-sureste de Chetumal, Q. Roo., y a 240 km al este de Belice. | 120/150 | Huracán categoría I | Oeste (280°) a 22 km/h |

| | | | | | | | |
|----|-------------------|------|------|---|---------|---------------------|---------------------------|
| 13 | 03 ago / 19:00 | 17.3 | 86.9 | 195 km al sureste de Chetumal, Q. Roo., y a 140 km al este-sureste de Belice | 120/150 | Huracán categoría I | Oeste (280°) a 22 km/h |
| 14 | 03 ago / 22:00 | 17.4 | 87.6 | 140 km al sur-sureste de Chetumal, Q. Roo., y a 65 km al este de Belice. | 120/150 | Huracán categoría I | Oeste (280°) a 24 km/h |
| 15 | 04 ago / 01:00 | 17.4 | 88.3 | 120 km al sur de Chetumal, Q. Roo. y a 10 km al suroeste de la Ciudad de Belice, Belice. | 130/155 | Huracán categoría I | oeste (280°) a 23 km/h |
| 16 | 04 ago / 4:00 | 17.3 | 88.9 | 145 km al sur-suroeste de Chetumal, Q. Roo y a 75 km al oeste-suroeste de la Ciudad de Belice. | 120/150 | Huracán categoría I | oeste (275°) a 24 km/h |
| 17 | 04 ago / 7:00 | 17.3 | 89.5 | 195 km al sureste de Escárcega, Camp. y a 80 km al oeste de Belmopán, Belice | 105/120 | Tormenta Tropical | oeste (275°) a 24 km/h |
| 18 | 04 ago / 10:00 | 17.2 | 89.9 | A 260 km al sureste de Ciudad del Carmen, Camp., a 335 km al este-sureste de Villa Hermosa, Tab. y a 185 km al oeste de la Ciudad de Belice | 85/100 | Tormenta Tropical | Oeste (265°) a 19 km/h |

EL SIGUIENTE AVISO SE EMITIRÁ A LAS 13:00 HORAS TIEMPO DEL CENTRO O ANTES SI OCURREN CAMBIOS SIGNIFICATIVOS

Pronosticador: Jesús Carachure

Revisó: Cirilo Bravo